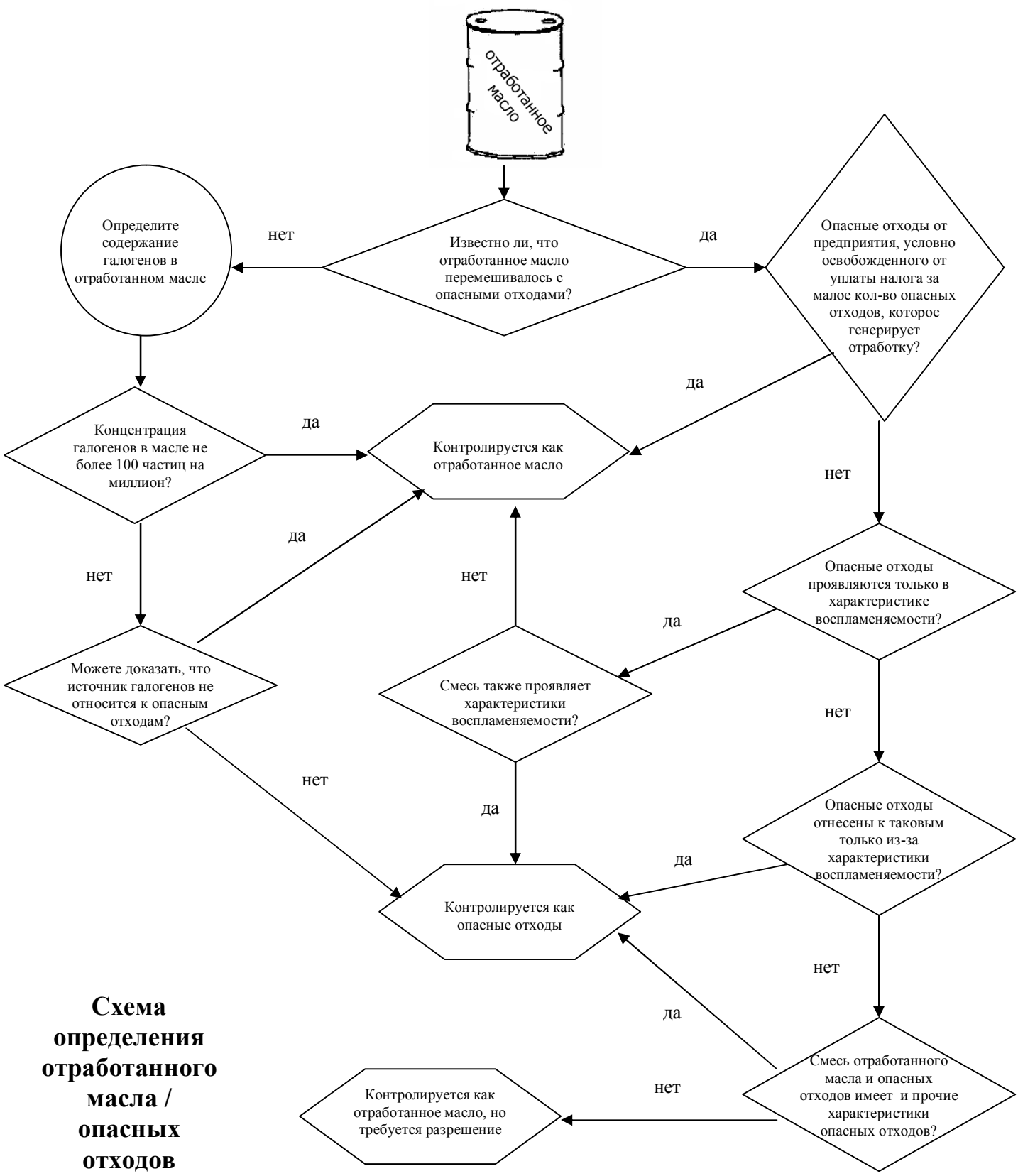

Схема определения отработанного масла / опасных отходов

Материал с форума www.termoportal.ru